

Restructuration de l'UEAJ de la Fontaine au Roi

25 rue de la Fontaine au Roi
75011 PARIS



Maîtrise d'Ouvrage
Ministère de la Justice
1, quai de la Corse
75181 Paris Cedex 04
01 44 32 83 24

Assistance Maîtrise d'Ouvrage
BERIM
149, avenue Jean Lolive
93695 Pantin Cedex
01 44 32 83 24

Maîtrise d'Oeuvre (mandataire)
rhi architecture
2, rue Saint-Joseph
75002 Paris
01 42 72 92 82

Bureau d'études SSI
NAMIXIS - SSICCOOR
240, avenue Pierre Brossolette
92240 Malakoff
01 49 65 50 23

Bureau d'Etudes T.C.E.
COTEC
4, rue Grilles
93500 Pantin
01 48 43 38 36

Bureau d'études acoustique
ALTIA
5, rue de Cléry
75002 Paris
01 53 00 90 65

Bureau d'études amiante
AMIEX
127, rue Amelot
75001 Paris
06 50 20 16 60

PLAN DE PRINCIPE DES EQUIPEMENTS CVC-PLB

SOUS-SOL

Émetteur	COTEC
Affaire	20 12 02
Phase	DCE
Lot	CVC

N°document	CVPB01
Échelle	1 : 100
Indice	0
Date	09/09/25

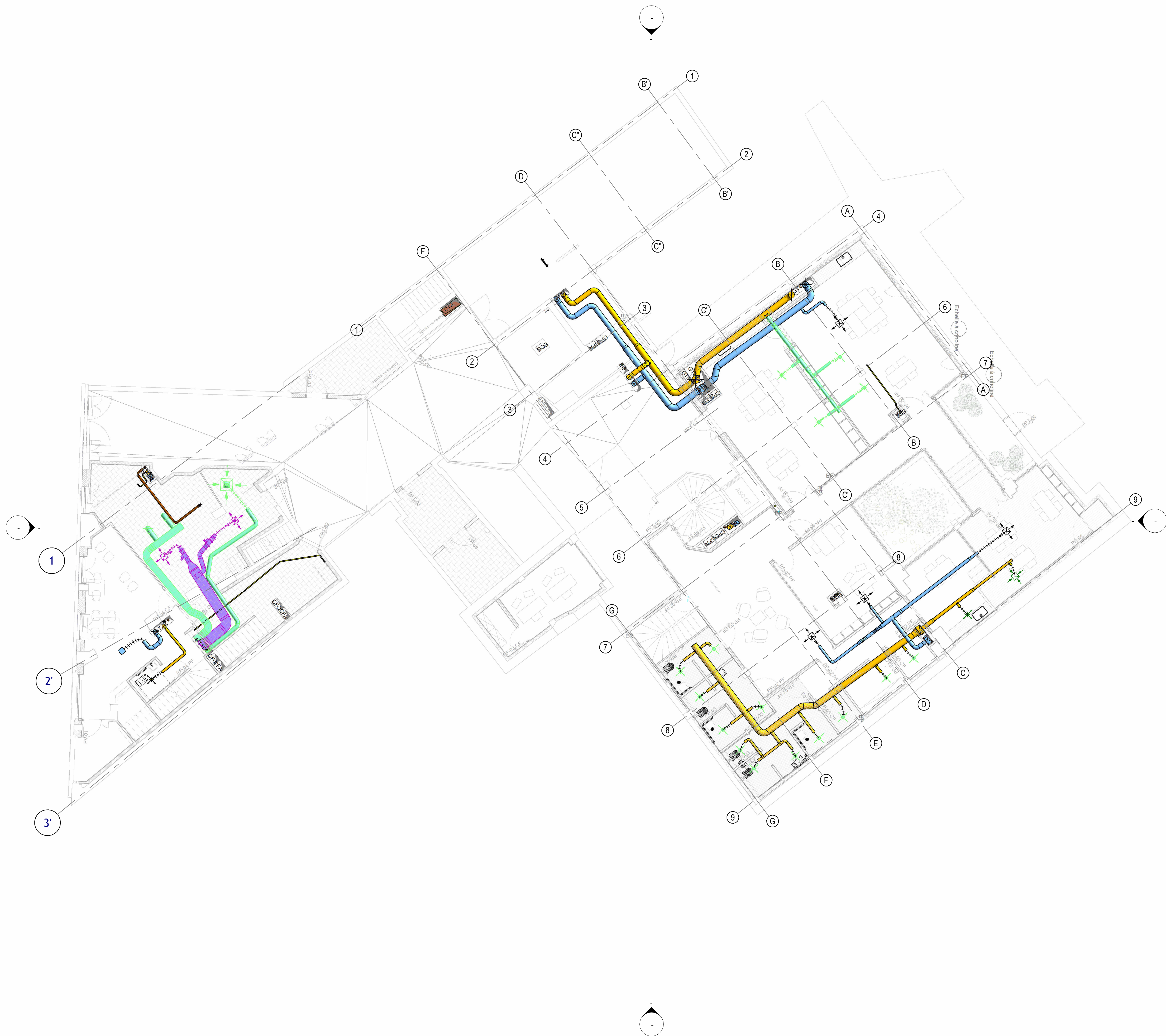

Restructuration de l'UEAJ de la Fontaine au Roi

25 rue de la Fontaine au Roi
75011 PARIS



Maîtrise d'Ouvrage Ministère de la Justice 1, quai de la Corse 75181 Paris Cedex 04 01 44 32 83 24	Maîtrise d'Oeuvre (mandataire) rhi architecture 2, rue Saint-Joseph 75002 Paris 01 42 72 92 82	Bureau d'Etudes T.C.E. COTEC 4, rue Grilles 93500 Pantin 01 48 43 38 36
Assistance Maîtrise d'Ouvrage BERIM 149, avenue Jean Lolive 93695 Pantin Cedex 01 44 32 83 24	Bureau d'études SSI NAMIXIS - SSICOR 240, avenue Pierre Brossollette 92240 Malakoff 01 49 65 50 23	Bureau d'études acoustique ALTIA 5, rue de Cléry 75002 Paris 01 53 00 90 65
Bureau d'études amiante AMIEX 127, rue Amelot 75001 Paris 06 50 20 16 60		

PLAN DE PRINCIPE DES EQUIPEMENTS CVC-PLB

RDC			
Émetteur	COTEC	N°document	CVPB02
Affaire	20 12 02	Échelle	1 : 100
Phase	DCE	Indice	0
Lot	CVC	Date	09/09/25

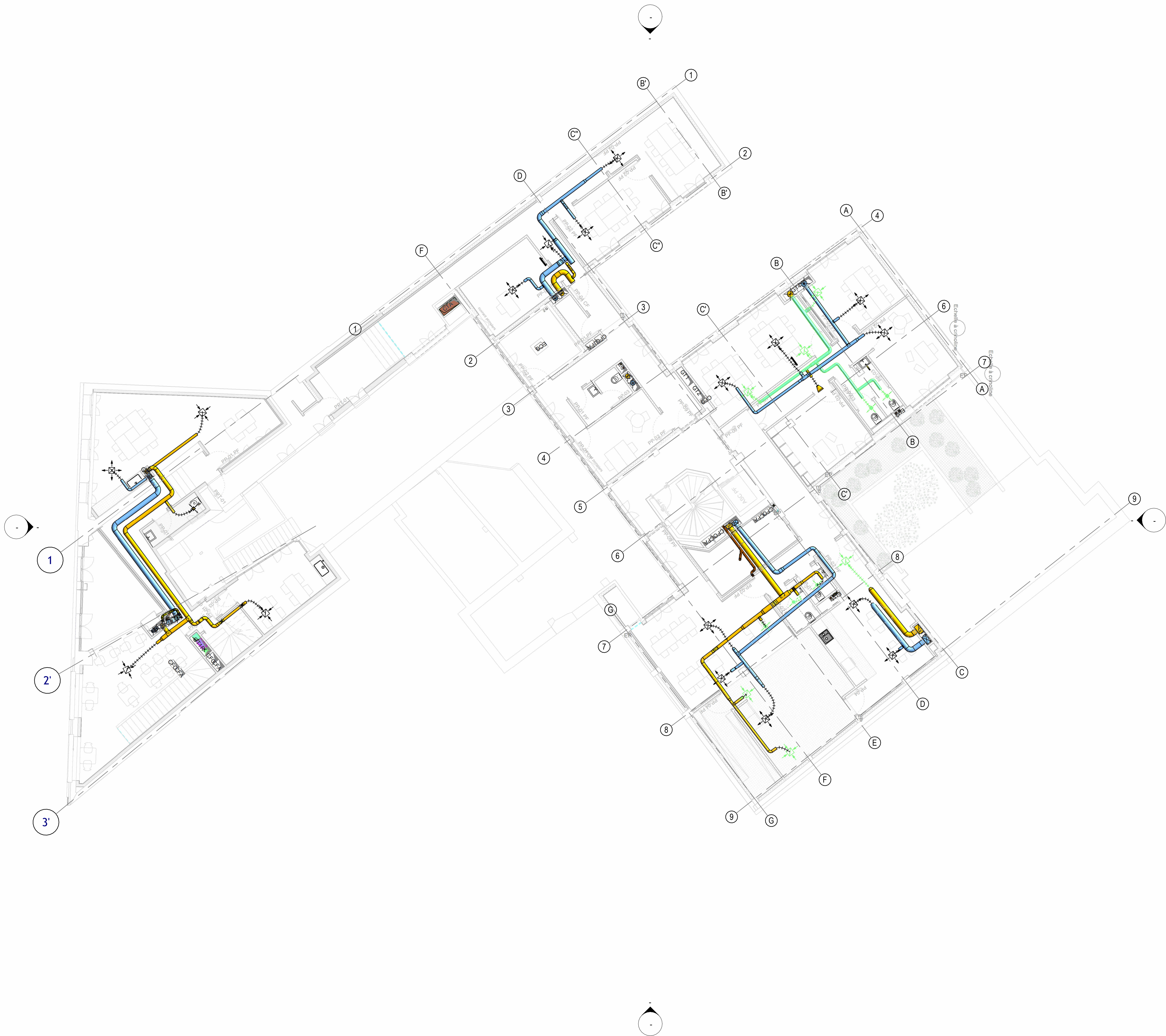

Restructuration de l'UEAJ de la Fontaine au Roi

25 rue de la Fontaine au Roi
75011 PARIS



Maîtrise d'Ouvrage Ministère de la Justice 1, quai de la Corse 75181 Paris Cedex 04 01 44 32 83 24	Maîtrise d'Oeuvre (mandataire) rhi architecture 2, rue Saint-Joseph 75002 Paris 01 42 72 92 82	Bureau d'Etudes T.C.E. COTEC 4, rue Grilles 93500 Pantin 01 48 43 38 36
Assistance Maîtrise d'Ouvrage BERIM 149, avenue Jean Lolive 93695 Pantin Cedex 01 44 32 83 24	Bureau d'études SSI NAMIXIS - SSI COOR 240, avenue Pierre Brossollette 92240 Malakoff 01 49 65 50 23	Bureau d'études acoustique ALTIA 5, rue de Cléry 75002 Paris 01 53 00 90 65
Bureau d'études amiante AMIEX 127, rue Amelot 75001 Paris 06 50 20 16 60		

PLAN DE PRINCIPE DES EQUIPEMENTS CVC-PLB

R+1

Émetteur	COTEC	N°document	CVPB03
Affaire	20 12 02	Échelle	1 : 100
Phase	DCE	Indice	0
Lot	CVC	Date	09/09/25

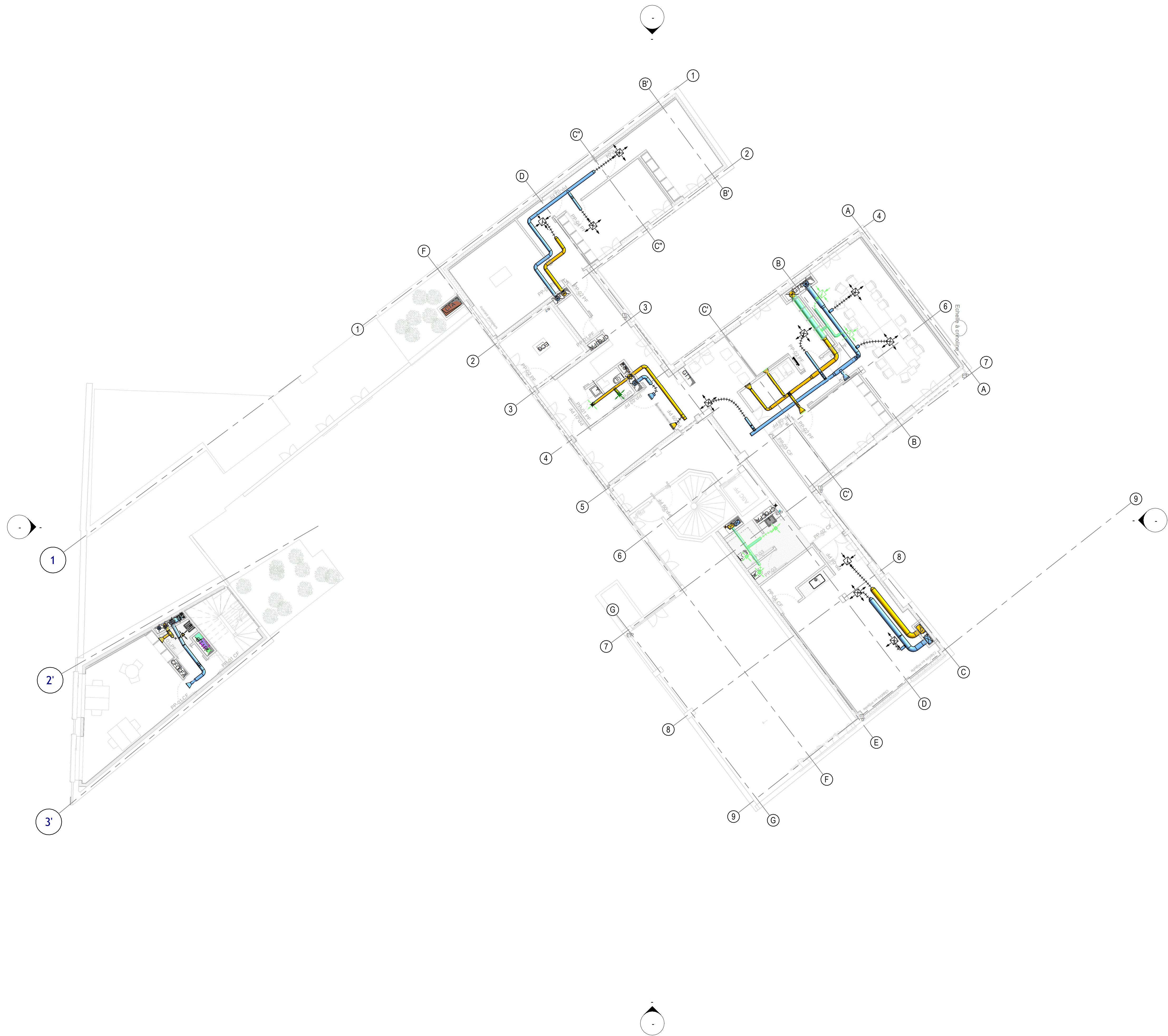

Restructuration de l'UEAJ de la Fontaine au Roi

25 rue de la Fontaine au Roi
75011 PARIS



Maitrise d'Ouvrage Ministère de la Justice 1, quai de la Corse 75181 Paris Cedex 04 01 44 32 83 24	Maitrise d'Oeuvre (mandataire) rhi architecture 2, rue Saint-Joseph 75002 Paris 01 42 72 92 82	Bureau d'Etudes T.C.E. COTEC 4, rue Grilles 93500 Pantin 01 48 43 38 36
Assistance Maitrise d'Ouvrage BERIM 149, avenue Jean Lolive 93695 Pantin Cedex 01 44 32 83 24	Bureau d'études SSI NAMIXIS - SSI COOR 240, avenue Pierre Brossollette 92240 Malakoff 01 49 65 50 23	Bureau d'études acoustique ALTIA 5, rue de Cléry 75002 Paris 01 53 00 90 65
Bureau d'études amiante AMIEX 127, rue Amelot 75001 Paris 06 50 20 16 60		

PLAN DE PRINCIPE DES EQUIPEMENTS CVC-PLB

R+2			
Émetteur	COTEC	N°document	CVPB04
Affaire	20 12 02	Échelle	1 : 100
Phase	DCE	Indice	0
Lot	CVC	Date	09/09/25

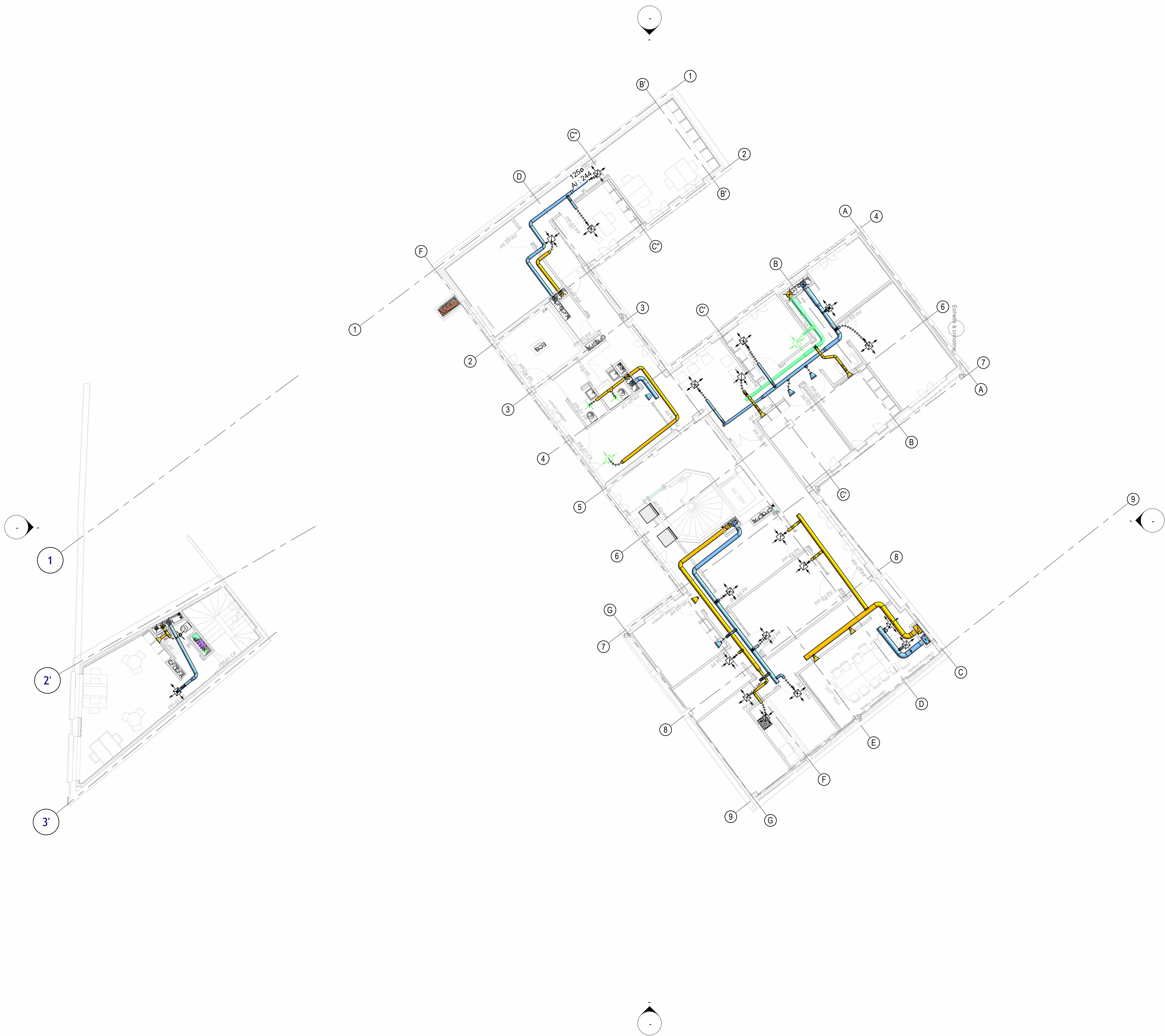

Restructuration de l'UEAJ de la Fontaine au Roi

25 rue de la Fontaine au Roi
75011 PARIS



Maitrise d'Ouvrage
Ministère de la Justice
1, quai de la Corse
75181 Paris Cedex 04
01 44 32 83 24

Assistance Maitrise d'Ouvrage
BERIM
149, avenue Jean Lolive
93695 Pantin Cedex
01 44 32 83 24

Maitrise d'Oeuvre (mandataire)
rhi architecture
2, rue Saint-Joseph
75002 Paris
01 42 72 92 82

Bureau d'études SSI
NAMIXIS - SSI COOR
240, avenue Pierre Brossollette
92240 Malakoff
01 49 65 50 23

Bureau d'Etudes T.C.E.
COTEC
4, rue Grilles
93500 Pantin
01 48 43 38 36

Bureau d'études acoustique
ALTIA
5, rue de Cléry
75002 Paris
01 53 00 90 65

Bureau d'études amiante
AMIEUX
127, rue Amelot
75001 Paris
06 50 20 16 60

PLAN DE PRINCIPE DES EQUIPEMENTS CVC-PLB

R+3

Émetteur	COTEC
Affaire	20 12 02
Phase	DCE
Lot	CVC

N°document	CVP805
Échelle	1 : 100
Indice	0
Date	09/09/25

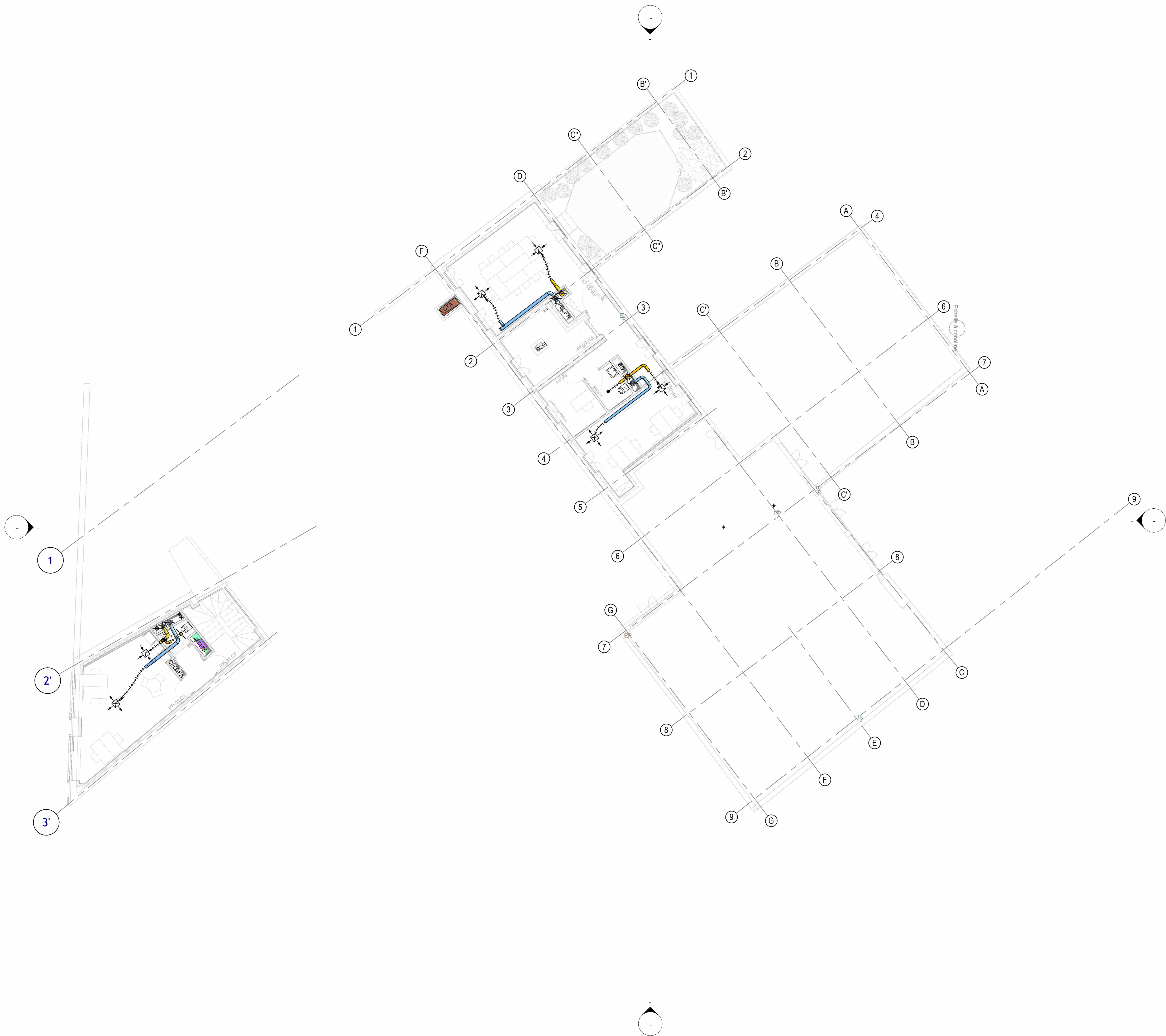

Restructuration de l'UEAJ de la Fontaine au Roi

25 rue de la Fontaine au Roi
75011 PARIS



Maitrise d'Ouvrage
Ministère de la Justice
1, quai de la Corse
75181 Paris Cedex 04
01 44 32 83 24

Assistance Maitrise d'Ouvrage
BERIM
149, avenue Jean Lolive
93695 Pantin Cedex
01 44 32 83 24

Maitrise d'Oeuvre (mandataire)
rhi architecture
2, rue Saint-Joseph
75002 Paris
01 42 72 92 82

Bureau d'études SSI
NAMIXIS - SSICCOOR
240, avenue Pierre Brosolette
92240 Malakoff
01 49 65 50 23

Bureau d'Etudes T.C.E.
COTEC
4, rue Grilles
93500 Pantin
01 48 43 38 36

Bureau d'études acoustique
ALTIA
5, rue de Cléry
75002 Paris
01 53 00 90 65

Bureau d'études amiante
AMIEX
127, rue Amelot
75001 Paris
06 50 20 16 60

PLAN DE PRINCIPE DES EQUIPEMENTS CVC-PLB

R+4

Émetteur	COTEC
Affaire	20 12 02
Phase	DCE
Lot	CVC

N°document	CVPB06
Échelle	1 : 100
Indice	0
Date	09/09/25